

Données socio-démographiques, sanitaires et d'offre de soins par Établissements public de coopération intercommunale (EPCI)

CONTEXTE

L'ORS-CREAI Normandie met à votre disposition une sélection des principaux indicateurs socio-démographiques, sanitaires et d'offre de soins à l'échelle des EPCI de Normandie. Pour chacun des indicateurs sélectionnés, vous pourrez retrouver la donnée calculée à l'échelle de la Région et de la France métropolitaine à des fins de comparaison. Ainsi près de 50 indicateurs sont à votre disposition.



CONTEXTE DÉMOGRAPHIQUE

CONTEXTE DÉMOGRAPHIQUE

Libellé	Date	Unité	EPCI	Région	France métropolitaine	(Min-Max) EPCI
Population	2020	nombre	87 571	3 325 522	65 269 154	(4 878 - 496 629)
Densité de population	2020	pour 100 000	56.7	111.2	120.0	(20.8-750.4)
Population âgée de moins de 25 ans	2020	%	28.2	33.4	34.1	(22.6-38.4)
Population âgée de 75 ans ou plus	2020	%	10.4	7.1	6.7	(5.0-13.3)
Indice de grand vieillissement	2020	*	55.6	43.4	43.5	(26.7-62.9)
Taux de croissance annuel moyen	2014-2020	%	-0.1	-0.1	0.3	(-1.3-1.2)
Taux de fécondité de femmes de 12-54 ans	2015-2021	pour 100 000 femmes	36.7	39.9	41.5	(28.6-45.2)
Indice conjoncturel de fécondité (12-54 ans)	2015-2021	enfant(s) par femme	1.9	1.8	1.8	(1.4-2.2)
Part de familles monoparentales avec enfant(s) de moins de 25 ans	2020	%	20.1	24.5	25.4	(12.3-32.6)
Part de la population âgée vivant seule (75 ans et plus)	2020	%	37.8	39.7	38.5	(26.4-46.6)

Pyramide des âges (%) - 2020

Tranches d'âge (années)

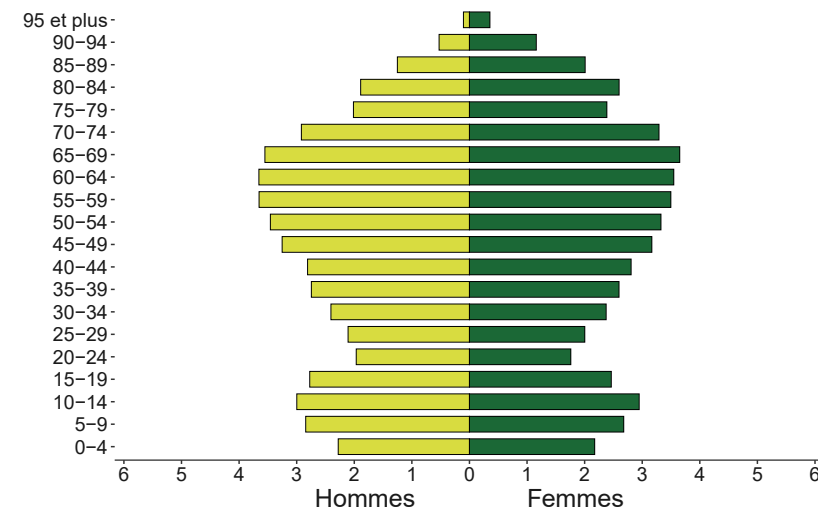

Retrouvez la définition, l'année et la source des indicateurs en dernières pages

CONTEXTE SOCIAL
CONTEXTE SOCIAL

Libellé	Date	Unité	EPCI	Région	France métropolitaine	(Min-Max) EPCI
Part d'agriculteurs exploitants	2020	%	6.1	2.0	1.5	(0.2-10.0)
Part d'artisans, commerçants et chefs d'entreprises	2020	%	7.4	6.4	6.8	(4.2-15.2)
Part de cadres, professions intellectuelles supérieures	2020	%	7.8	13.3	18.9	(4.6-24.0)
Part de professions intermédiaires	2020	%	22.2	26.0	26.2	(14.9-33.6)
Part d'employés	2020	%	26.3	27.8	26.9	(20.9-34.3)
Part d'ouvriers	2020	%	30.2	24.7	19.8	(13.6-45.4)
Part des emplois précaires (salariés de 25-54 ans)	2020	%	22.9	23.1	22.8	(17.0-29.0)
Taux de chômage (15-64 ans)	2020	%	8.4	12.5	12.3	(6.6-18.2)
Revenu moyen annuel par foyer fiscal	2020	euro	23 634	25 576	28 049	(21 134 - 33 061)

Répartition de la population active par catégorie socio-professionnelle (15 ans ou plus ayant un emploi) (%) - 2020

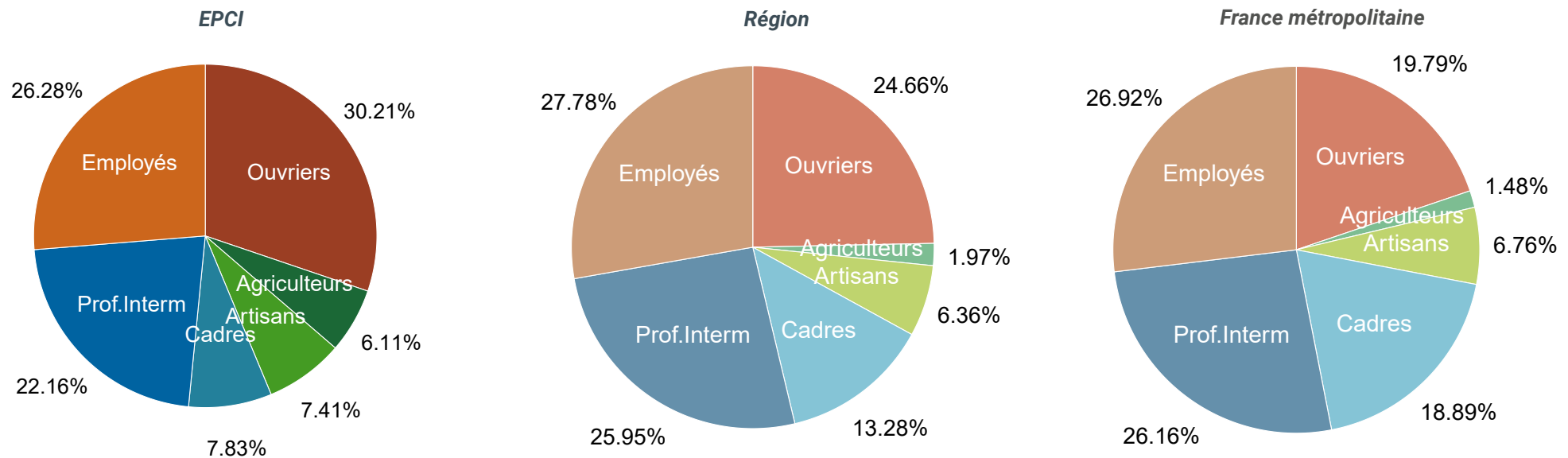

Retrouvez la définition, l'année et la source des indicateurs en dernières pages

CONTEXTE SANITAIRE
CONTEXTE SANITAIRE

Libellé	Date	Unité	EPCI	Région	France métropolitaine	(Min-Max) EPCI
Espérance de vie à la naissance chez les hommes	2011-2017	années	79.2	77.9	79.2	(74.9-80.9)
Espérance de vie à la naissance chez les femmes	2011-2017	années	86.1	84.9	85.4	(83.3-87.2)
1ère cause de nouvelles admissions en ALD	2013-2020	%	MalCirc (35%)	MalCirc (31%)	MalCirc (30%)	MalCirc (26-41%)
2ème cause de nouvelles admissions en ALD	2013-2020	%	Tumeurs (23%)	Tumeurs (23%)	Tumeurs (23%)	Tumeurs (20-26%)
3ème cause de nouvelles admissions en ALD	2013-2020	%	MalEndoc (13%)	MalEndoc (16%)	MalEndoc (16%)	MalEndo (12-21%)
1ère cause de décès	2011-2017	%	MalCirc (30%)	Tumeurs (29%)	Tumeurs (29%)	Tumeurs (26-34%)
2ème cause de décès	2011-2017	%	Tumeurs (26%)	MalCirc (25%)	MalCirc (25%)	MalCirc (20-29%)
Taux comparatif de mortalité générale	2011-2017	pour 100 000	906.5	988.7	934.5	(810 - 1140)
Taux comparatif de mortalité par Cancers	2011-2017	pour 100 000	241.5	285.0	267.5	(239 - 347)
Taux comparatif de mortalité par Maladies de l'appareil circulatoire	2011-2017	pour 100 000	262.4	253.3	234.5	(178 - 316)
Taux comparatif de mortalité prématurée (avant 65 ans)	2011-2017	pour 100 000	195.3	225.1	195.8	(147 - 303)

Principales causes de nouvelles admissions en affection de longue durée (ALD) (%) - 2013-2020

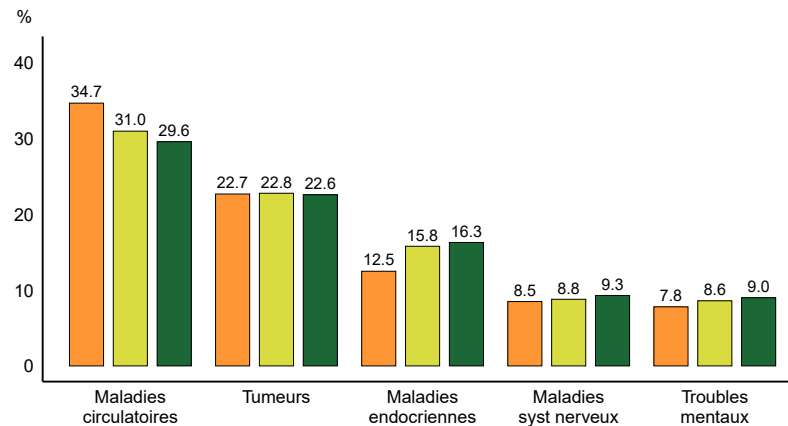

■ EPCI ■ Région ■ France métropolitaine

Principales causes de décès (%) - 2011-2017

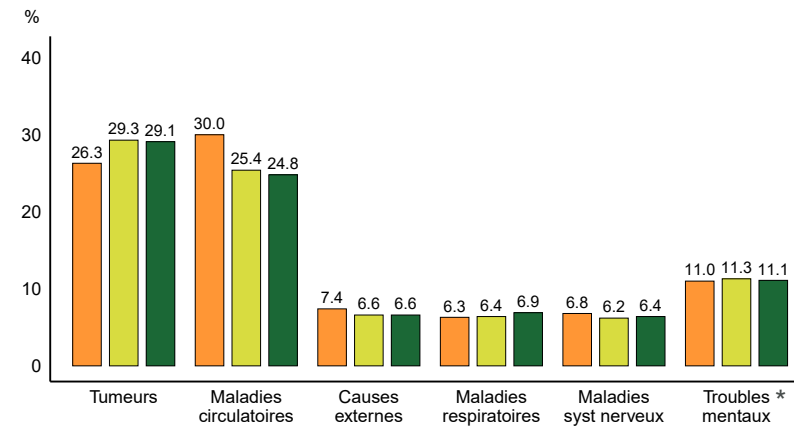

■ EPCI ■ Région ■ France métropolitaine

* Troubles mentaux : causes initiales, associées ou de comorbidité
Autres causes : causes initiales

Retrouvez la définition, l'année et la source des indicateurs en dernières pages

OFFRE DE SOINS LIBÉRALE OU MIXTE OFFRE DE SOINS LIBÉRALE OU MIXTE

Libellé	Date	Unité	EPCI	Région	France métropolitaine	(Min-Max) EPCI
Densité Médecins généralistes	2022	pour 100 000	53.6	76.9	83.9	(33.9-134.1)
Densité de médecins spécialistes	2022	pour 100 000	47.9	62.0	83.9	(0.0-242.5)
Densité de cardiologues	2022	pour 100 000	4.6	5.3	7.2	(0.0-23.6)
Densité de gynécologues	2022	pour 100 000 femmes +15 ans	5.3	10.7	16.7	(0.0-34.8)
Densité d'ophtalmologiste	2022	pour 100 000	3.4	4.9	6.5	(0.0-22.9)
Densité Chirurgiens-dentistes	2022	pour 100 000	47.9	37.1	55.1	(0.0-77.6)
Densité infirmiers	2021	pour 100 000	183.8	144.7	180.3	(65.8-295.5)
Densité masseurs-kinésithérapeutes	2020	pour 100 000	50.2	65.4	104.1	(17.7-129.2)
Proportion Médecins généralistes de 55 ans et plus	2022	%	46.8	47.9	48.6	(0.0-90.0)
Proportion de médecins spécialistes de 55 ans et plus	2022	%	45.2	48.4	50.5	(0.0-100.0)
Proportion de cardiologues de 55 ans et plus	2022	%	75.0	49.4	51.2	(0.0-100.0)
Proportion de gynécologues de 55 ans et plus	2022	%	100.0	53.3	54.0	(0.0-100.0)
Proportion d'ophtalmologiste de 55 ans et plus	2022	%	0.0	50.6	54.0	(0.0-100.0)
Proportion Chirurgiens-dentistes de 55 ans et plus	2022	%	26.2	33.6	34.2	(0.0-100.0)
Proportion infirmiers de 55 ans et plus	2021	%	21.1	15.9	15.6	(0.0-40.0)
Proportion masseurs-kinésithérapeutes de 55 ans et plus	2020	%	18.2	19.1	18.7	(0.0-100.0)

Densité de professionnels de santé (libéraux ou mixtes) pour 100 000 habitants

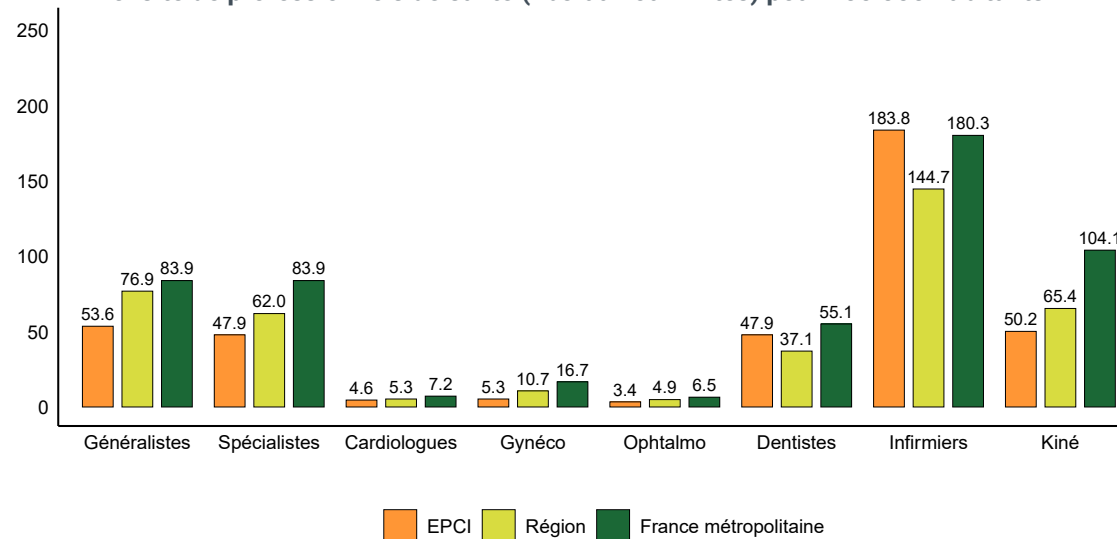

Retrouvez la définition, l'année et la source des indicateurs en dernières pages

Sources et définitions



CONTEXTE DÉMOGRAPHIQUE

Indicateurs	Définitions	Unités	Dates	Sources
Population	Population totale par âge et genre au recensement de la population (RP)	nombre	2020	Insee
Densité de population	Nombre d'habitants au km ² au RP	habitant/Km ²		
Population âgée de moins de 25 ans	Nombre de personnes âgées de moins de 25 ans pour 100 personnes au RP	%		
Population âgée de 75 ans ou plus	Nombre de personnes âgées de 75 ans ou plus pour 100 personnes au RP	%		
Indice de grand vieillissement	Nombre de personnes de 80 ans ou plus pour 100 personnes de 65-79 ans	*	2014-2020	
Taux de croissance annuel moyen	Taux d'accroissement annuel moyen de la population entre deux recensements = ((Population totale au RP année fin/ Population totale au RP année début)/nombre d'années)-1) * 100	%		
Taux de fécondité de femmes de 12-54 ans	Nombre d'enfants nés vivants des femmes de 12-54 ans sur une période donnée / par la population moyenne des femmes de 12-54 ans sur la même période * 100000	pour 100 000 femmes	2015-2021	
Indice Conjoncturel de fécondité (12-54 ans)	L'indicateur conjoncturel de fécondité, ou somme des naissances réduites, mesure le nombre d'enfants qu'aurait une femme tout au long de sa vie, si les taux de fécondité observés l'année considérée à chaque âge demeuraient inchangés	enfant(s) par femme	2015-2021	
Part de familles monoparentales avec enfant(s) de moins de 25 ans	Nombre de familles monoparentales avec enfant(s) de moins de 25 ans au RP / Nombre de familles avec enfant(s) de moins de 25 ans au RP * 100	%	2020	
Part de la population âgée vivant seule (75 ans et plus)	Nombre de personnes âgées de 75 ans ou plus vivant seules à domicile pour 100 personnes âgées de 75 ans ou plus	%		

CONTEXTE SOCIAL

Indicateurs	Définitions	Unités	Dates	Sources
Parts d'agriculteurs exploitants ; artisans, commerçants et chefs d'entreprises ; cadres, professions intellectuelles supérieures ; professions intermédiaires ; employés ; ouvriers.	Nombre de [catégorie socio-professionnelle] de 15 ans ou plus pour 100 personnes de 15 ans ou plus ayant un emploi	%	2020	Insee
Part des emplois précaires (salariés de 25-54 ans)	Nombre de personnes de 25-54 ans ayant un emploi salarié autre qu'un contrat à durée indéterminée (CDI) à temps plein au RP pour 100 personnes de 25-54 ans ayant un emploi salarié au RP	%		
Taux de chômage (15-64 ans)	Nombre de chômeurs âgés de 15 à 64 ans au RP pour 100 personnes actives de 15 à 64 ans au RP	%		
Revenu moyen annuel par foyer fiscal	Revenus annuels nets imposables de l'ensemble des foyers fiscaux / Nombre de foyers fiscaux	euro		Ministère de l'Action et des Comptes publics – DGFIP

CONTEXTE SANITAIRE

Indicateurs	Définitions	Unités	Dates	Sources
Espérance de vie à la naissance chez les hommes et les femmes	Age moyen au décès des hommes et des femmes	en années	2011-2017	Inserm cépiDc, Insee
Trois principales causes de nouvelles admissions en affection de longue durée (ALD) : Précisions : Tumeurs, Troubles mentaux (TbMentaux), Maladies du système nerveux (MalNerv), Maladies de l'appareil circulatoire (MalCirc), Maladies endocrinienne, nutritionnelles et métaboliques (MalEndoc)	Le dispositif des affections de longue durée (ALD) permet en effet l'exonération du ticket modérateur pour des soins associés à certaines maladies chroniques nécessitant un traitement prolongé et une thérapeutique coûteuse. Toute personne présentant les critères définis par décret pour chacune des pathologies figurant sur la liste des ALD peut bénéficier de cette prise en charge à 100 % par l'assurance maladie. La liste dite ALD30, établie par décret après avis de la Haute autorité de santé (HAS), comprend 30 affections ou groupes d'affections. Les données d'ALD permettent ainsi d'approcher une certaine forme de morbidité diagnostiquée	%	2013-2020	CCMSA, Cnamts
Trois principales causes de décès Précisions : Tumeurs, Troubles mentaux et du comportements (TbMentaux), Maladie du système nerveux (MalNerv), Maladies de l'appareil circulatoire (MalCirc), Maladies de l'appareil respiratoire (MalResp), Causes externes (CauseExt)	Décès selon la causes principales (classification internationale des maladies CIM 10)	%	2011-2017	Inserm cépiDc, Insee
Taux comparatif de mortalité générale, par Cancers, par Maladies de l'appareil circulatoire, mortalité prématurée (avant 65 ans)	Taux que l'on observerait dans la population de l'EPCI ou de la région si elle avait la même structure d'âge que la France métropolitaine (Ref)	pour 100 000	2011-2017 (Ref 2018)	Inserm cépiDc, Insee

OFFRE DE SOINS LIBÉRALE OU MIXTE

Indicateurs	Définitions	Unités	Dates	Sources
Densité de médecins généralistes, médecins spécialistes, cardiologues, ophtalmologues, chirurgiens-dentistes	Nombre de [professionnels de santé] libéraux ou mixtes, avec une activité standard de soin / Population au RP * 100 000	pour 100 000	2022	Drees / Asip-Santé, RPPS
Densité de gynécologues	Nombre de gynécologues (médicaux et obstétriciens) libéraux ou mixtes, avec une activité standard de soin / Nombre de femmes de plus de 15 ans au RP * 100 000	pour 100 000 femmes +15 ans		Drees / Asip-Santé, RPPS
Densité d'infirmiers de moins de 62 ans	Nombre d'infirmiers libéraux, avec une activité standard de soin de moins de 62 ans / Population au RP * 100 000	pour 100 000	2021	Adeli
Densité de masseurs-kinésithérapeutes	Nombre de masseurs-kinésithérapeutes libéraux ou mixtes, avec une activité standard de soin / Population au RP * 100 000	pour 100 000	2020	Adeli
Parts de médecins généralistes, médecins spécialistes, cardiologues, ophtalmologues, chirurgiens-dentistes de 55 ans et plus	Part de [professionnels de santé] libéraux ou mixtes, avec une activité standard de soin, âgés de 55 ans et plus	%	2022	Drees / Asip-Santé, RPPS
Part de gynécologues de 55 ans et plus	Part de gynécologues (médicaux et obstétriciens) libéraux ou mixtes, avec une activité standard de soin, âgés de 55 ans et plus	%	2022	Drees / Asip-Santé, RPPS
Part d'infirmiers de 55 ans et plus (et de moins de 62 ans)	Part d'infirmiers libéraux, avec une activité standard de soin, âgés de 55 ans et plus et de moins de 62 ans	%	2021	Adeli
Part de masseurs-kinésithérapeutes de 55 ans et plus	Part de masseurs-kinésithérapeutes libéraux ou mixtes, avec une activité standard de soin, âgés de 55 ans et plus	%	2020	Adeli

EN SAVOIR +

Pour accéder à l'ensemble des fiches et en savoir plus, vous pouvez consulter le site de l'ORS-CREAI Normandie ou bien la Plateforme normande d'observation sociale et sanitaire Normandie Études Observation :



www.orscreainormandie.org



[Accéder à l'espace open data](#)



ORS • CREAM
NORMANDIE
CENTRE RESSOURCES SANTÉ, VULNÉRABILITÉS
& POLITIQUE DE LA VILLE

ORS-CREAI Normandie
Espace Robert SCHUMAN • 3 place de l'Europe
14 200 HÉROUVILLE-SAINT-CLAIR

02 31 75 15 20 • contact@orscreainormandie.org

Directrice de publication :
Françoise AUMONT, ORS-CREAI Normandie

Comité de rédaction :
Noémie LEVEQUE-MORLAIS, Victor DELOZIER et
Annabelle YON, ORS-CREAI Normandie

Maquettage
Elodie BROUDIN, ORS-CREAI Normandie